

Hall & Studioのご案内

横浜駅直結 THE YOKOHAMA FRONT 42階

地上42階から横浜を一望できるVlag yokohama Hall

「THE YOKOHAMA FRONT」最上階の複合施設。7.5mの天井高と、ガラス張りの眺望を活かした開放的な雰囲気のホテルです。

01

6社11路線が乗り入れる
横浜駅直結

02

地上42階・ガラス張り
唯一無二の眺望

03

食に関するイベントに
キッチン付き
スタジオ

Point

地上約160mから眼下に広がる街を見渡しなが、セミナー、イベント、交流会や撮影など、さまざまな用途で利用できます。また、キッチン付きのスタジオでは、食に関連したイベントの開催も可能です。

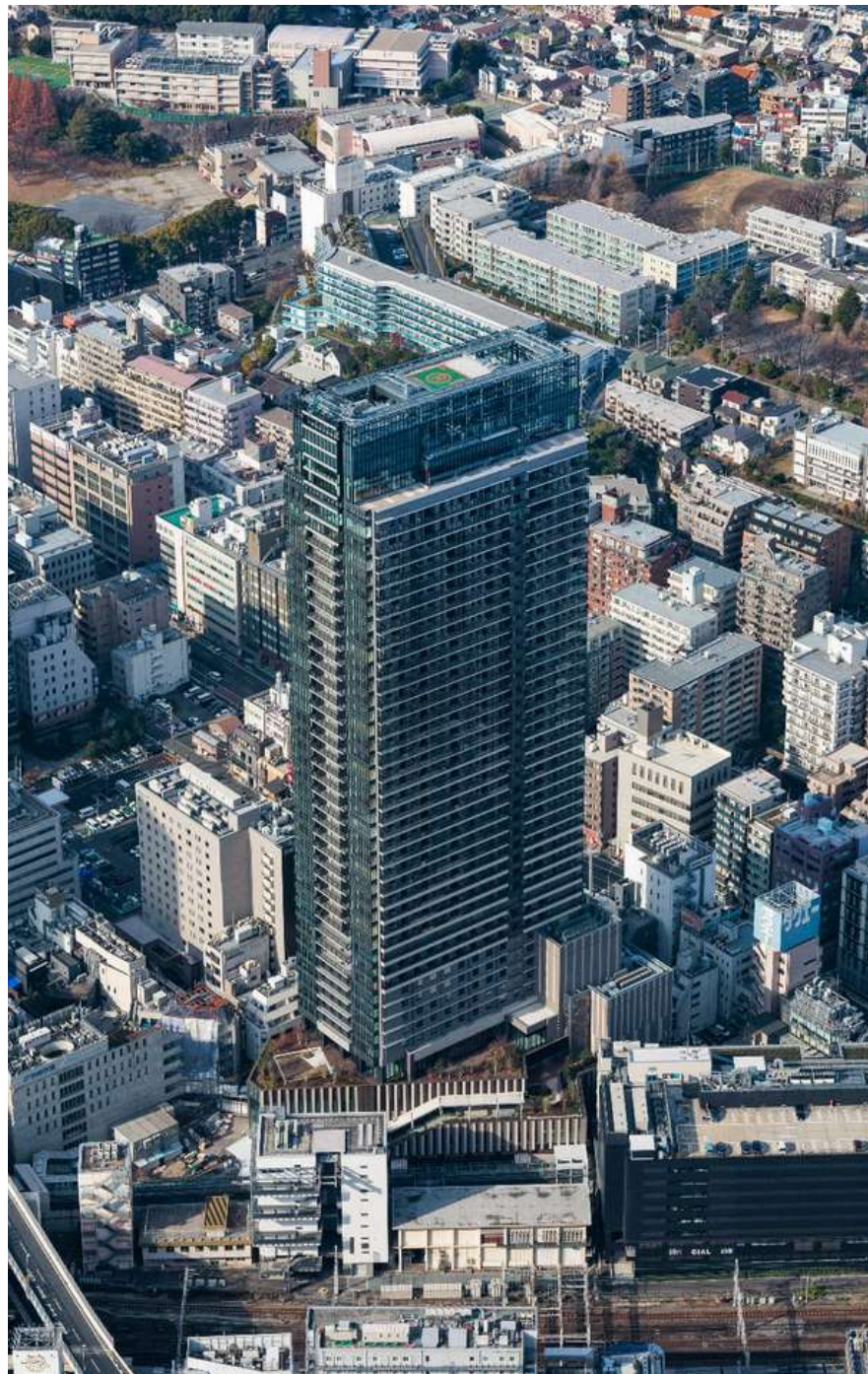

ご利用イメージ -----	P3～P4
Vlag yokohamaとは -----	P5
施設概要&使用料金 -----	P6
料金表 -----	P7
サンプルレイアウト -----	P8～P10
ご利用までの流れ -----	P11
車両による搬入出について -----	P12
搬入出ルートについて -----	P13～P15
各種申請について -----	P16
アクセス/各種リンク -----	P17
利用実績 -----	P18～P21

ご利用イメージ

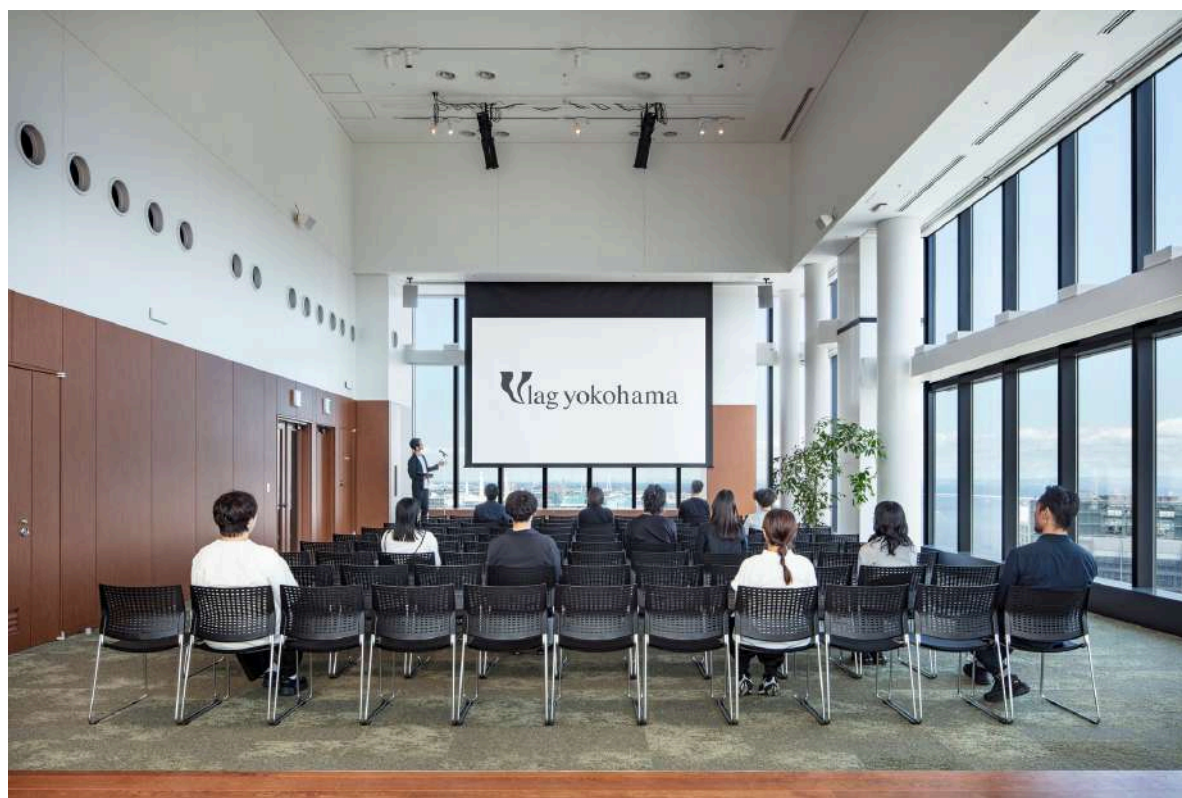
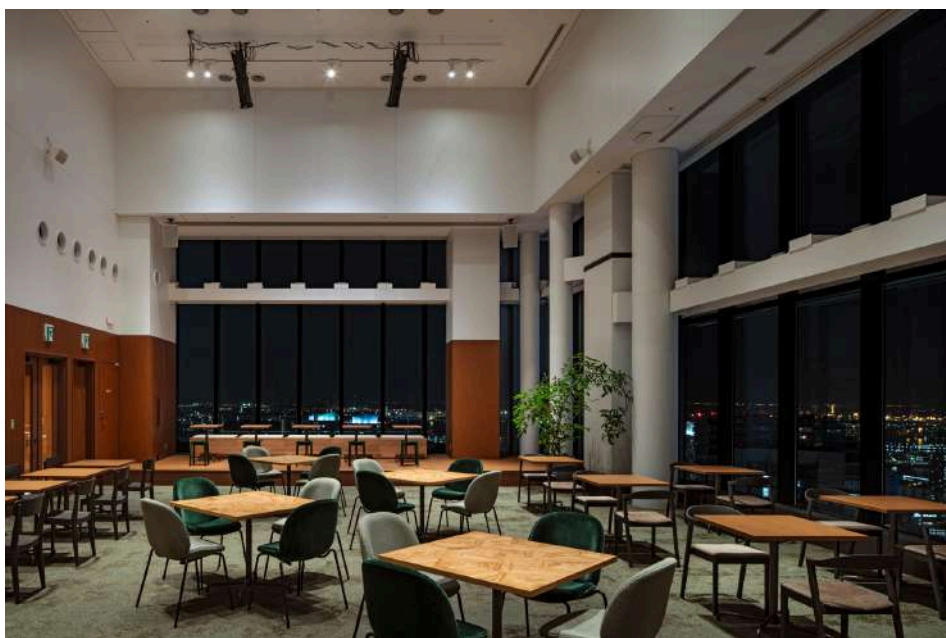

ご利用イメージ



Vlag yokohamaとは



THE YOKOHAMA FRONTの最上階、42階に立ち上げる、会員制ワークラウンジ、カフェ・バー、ホール・スタジオ、プライベートオフィスを複合させた、横浜エリアの事業共創を支援する複合施設です。横浜エリアの人やコミュニティ、情報がつながり、コミュニケーションが育まれることで、地域のよりよい未来、より良い暮らしに向けた事業共創が生まれる場となることを目指しています。

Floor MAP

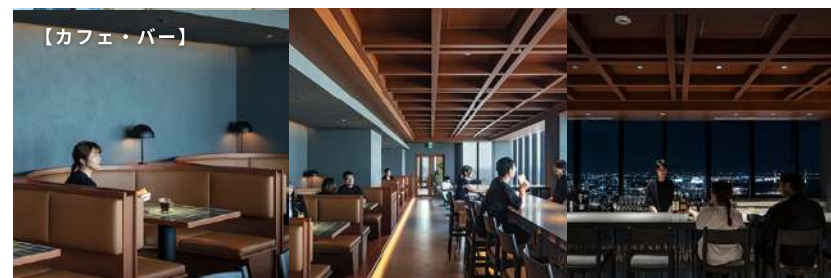
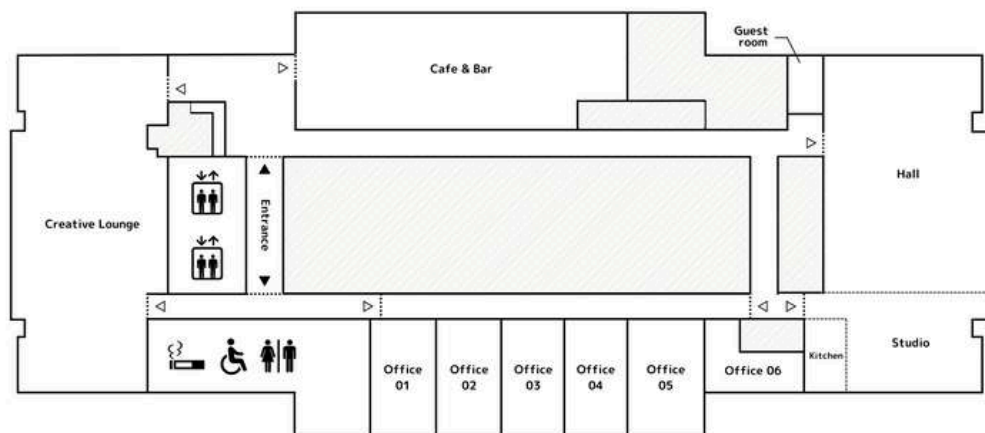

所在地：横浜市神奈川区鶴屋町1丁目41番THE YOKOHAMA FRONT 42階
<https://vlag.yokohama/>

電話：045-577-1023
(受付時間：平日9:30～18:00)
mail : hall@vlag.yokohama

施設概要&使用料金

ホール使用時間・基本使用料金

営業時間 9:00~21:00	Hall & Studio	Hall	Studio
全日利用	495,000円	330,000円	220,000円
半日利用 営業時間内の5h	247,500円	165,000円	110,000円
延長利用 8:00~or~22:00	55,000円/時間	38,500円/時間	27,500円/時間
ご予約受付開始	使用開始日6カ月前の月の1日~	使用開始日3カ月前の月の1日~	使用開始日1カ月前の月の1日~

※料金は税込表記です。
 ※使用時間には、会場設営・原状復帰の一切の時間を含みます。
 ※「延長利用」は、事前に当ホールの承認を得た場合に限り、8:00~9:00と21:00~22:00のみの枠となります。
 ※その他「延長利用」枠以外の時間は要相談(別途割増料金)となります。

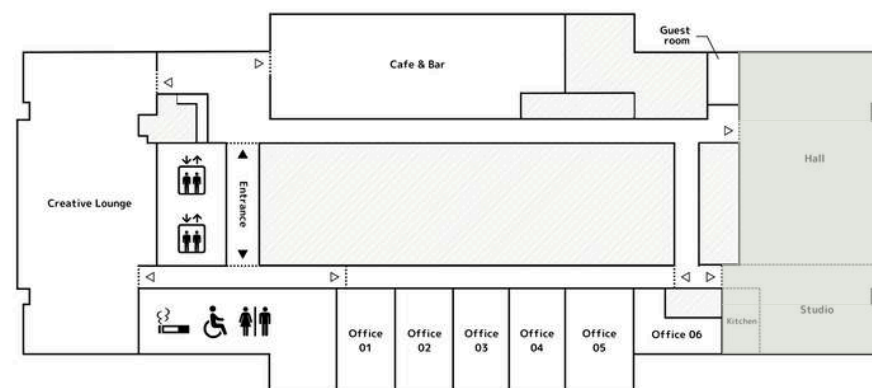

Vlag yokohama Hall 概要

※通信速度は参考値です。利用時の状況により、変動あり

面積	124㎡
天井高	7.5m
壁	電動ロールスクリーン
床仕上げ	タイルカーペット仕上げ (OAフロア)
ネット環境	有線LAN (回線速度: 上り約490Mbps/下り約460Mbps) 無線LAN (回線速度: 上り約50Mbps/下り約120Mbps)
控室	1室 5㎡ (机・椅子、卓上鏡あり)

搬入出: 搬入・搬出時には施設内の荷捌き場をご利用ください(P12~P15参照)。※駐車は近隣のパーキングをご利用ください。

Vlag yokohama Studio 概要

※通信速度は参考値です。利用時の状況により、変動あり

面積	58㎡
天井高	5.11m
壁	電動ロールスクリーン
床仕上げ	フローリング (OAフロア)
ネット環境	有線LAN (回線速度: 上り約490Mbps/下り約460Mbps) 無線LAN (回線速度: 上り約50Mbps/下り約120Mbps)

料金表

Vlag yokohama Hall 使用料金表 (基本プラン)

※記載している料金は全て税込表記です。

Hall+Studio	全日利用 (9:00～21:00)	半日利用 (5時間)	延長利用
基本料金	¥495,000/日	¥247,500/日	¥55,000/h

- ※ 利用の6ヶ月前より予約受付開始
- ※ 延長利用は8:00～9:00及び21:00～22:00のみ
- ※ ケータリングサービスは別途料金
- ※ 運営者との事前打合せは使用当日の1か月前までに実施。

Hall	全日利用 (9:00～21:00)	半日利用 (5時間)	延長利用
基本料金	¥330,000/日	¥165,000/日	¥38,500/h

- ※ 利用の6ヶ月前より予約受付開始
- ※ 延長利用は8:00～9:00及び21:00～22:00のみ
- ※ 運営者との事前打合せは使用当日の1か月前までに実施。

Studio	全日利用 (9:00～21:00)	半日利用 (5時間)	延長利用
基本料金	¥220,000/日	¥110,000/日	¥27,500/h

- ※ 利用の1ヶ月前より予約受付開始
- ※ 運営者との事前打合せは使用当日の2週間前までに実施。

その他の料金

	全日利用 (9:00～21:00)	半日利用 (5時間)	その他	付帯内容
AV機器料	¥33,000/日	¥33,000/日	-	マイク・スクリーン・プロジェクター・モニター・スピーカー
ゴミ廃棄料	-	-	¥1,100/袋	
破損・修繕料	-	-	事後清算	
技術員立ち会い料	¥79,200/日～	¥39,600/日～	-	・イベントに応じた機器設定の変更 ・技術員のイベント立ち会い等
ケータリング手配料			別途相談	
飲食持ち込み料			¥33,000	ゴミ廃棄料の3袋分を含む

- ※ 技術員立ち会いについてはイベント内容に基づき、料金をお支払いいただきます。
- ※ ケータリング手配についてはイベント内容に基づき、料金をお支払いいただきます。

サンプルレイアウト

01 / ホール+スタジオ利用

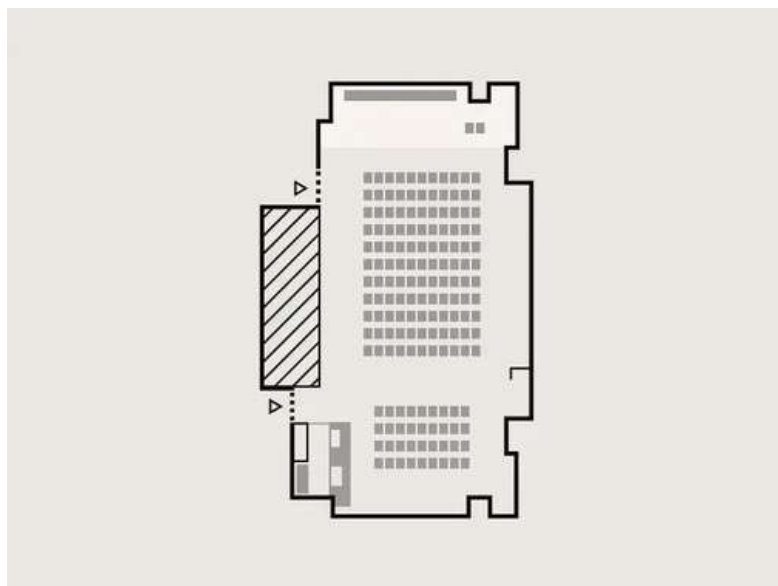

全館シアター形式

舞台に対し椅子だけを並べる形。

レイアウトによって135席程度の配置が可能です。

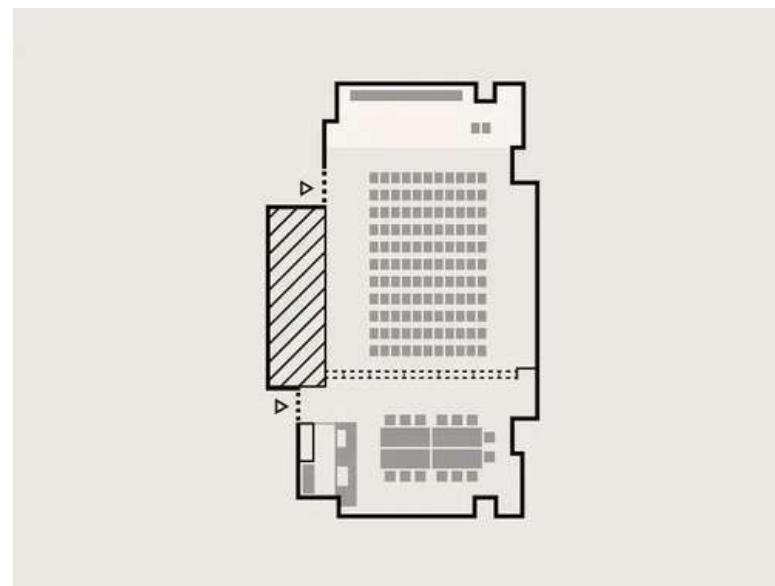

シアター形式 + スタジオを区切って利用

シアター形式で利用しつつ、スタジオ部分を区切って控室やケータリングコーナーとして利用する形。シアター形式の席は99席程度用意可能です。

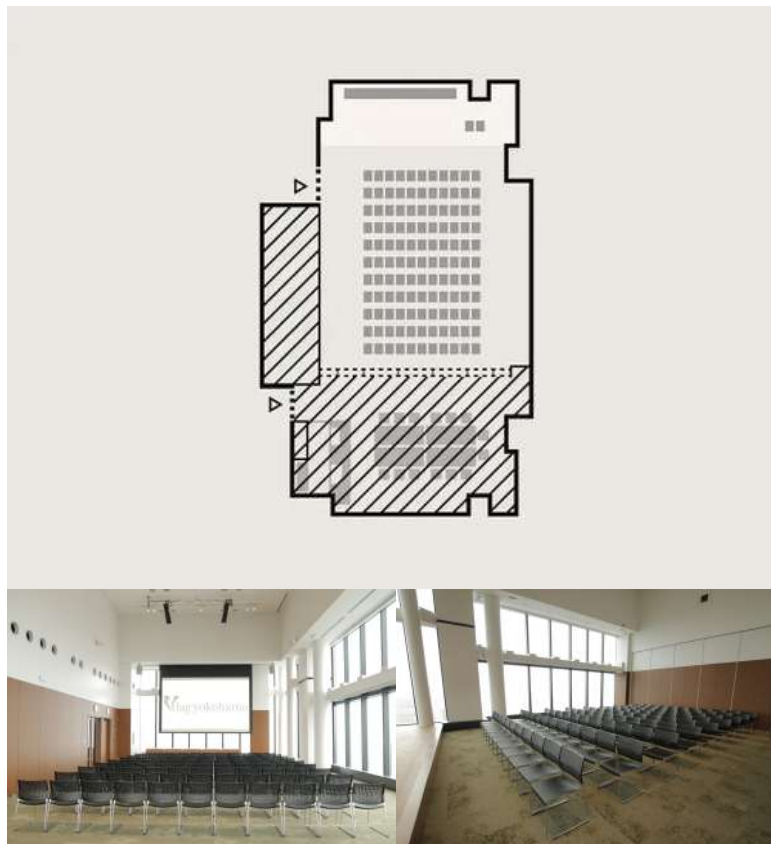

シアター形式

ホール部分のみを利用し、舞台に対し椅子だけを並べる形。
レイアウトによって99席程度の配置が可能です。

サンプルレイアウト

03 / スタジオのみ利用

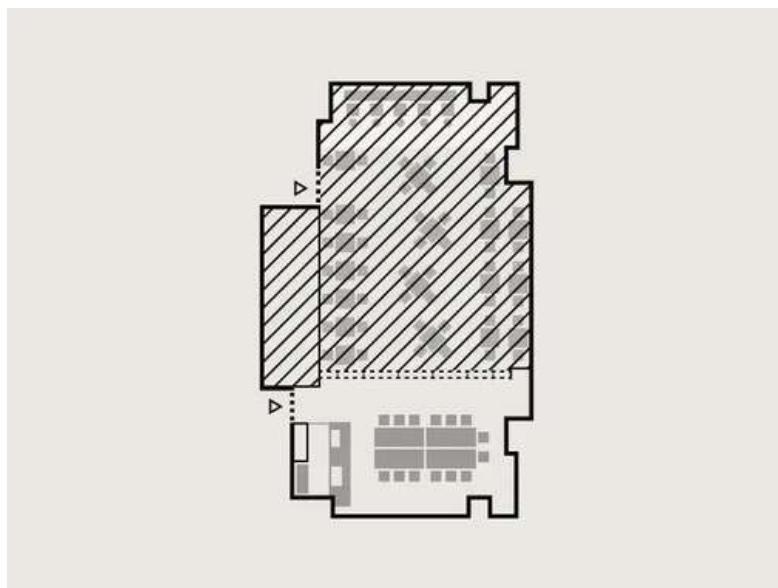

家具付き基本レイアウト

大テーブルをかこむ形。キッチンを活用し飲食をともなう会議も開催可能です。初期設定で14席用意しています。

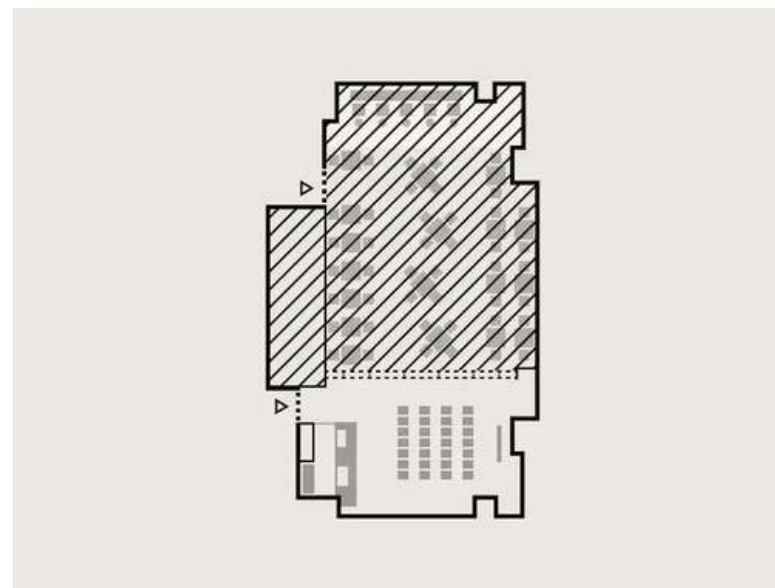

南側モニター使用 スクール形式

南側にモニタを配置し、スクール形式。
レイアウトによって30席程度の配置が可能です。

ご利用までの流れ

01 申込/仮押さえ

申込受付開始日以降に、利用規約をご承諾の上、当社HPより希望日時のスケジュール選択をし申込フォームをご入力ください。その後、運営者より申込内容について確認のご連絡をいたします。なお、仮押さえの期限は1週間となります。

※準備・撤収時間を含めたお時間をご予約ください。
※撮影にてご利用の場合は、企画概要書もご提出ください。

申込受付開始日

- ・ Hall + Studio一体利用
利用日6カ月前の月の1日より
- ・ Hall利用
利用日3カ月前の月の1日より
- ・ Studio利用
利用日1カ月前の月の1日より

02 利用決定

仮押さえの期限内に利用決定の有無をメールでご連絡ください。ご利用決定の場合、利用決定の承諾通知がメールで届きます。その時点で予約契約成立となります。

※ご利用契約成立後のキャンセル、日程変更はキャンセル料をお支払いいただきます。

03 利用料金のお支払い

利用決定後、利用料金全額の請求書をお送りいたします。利用決定の承諾通知メール送付日から2週間以内にお支払いください。振込手数料はお客様のご負担となります。

キャンセルポリシー

申込確定～1カ月前まで
→ 利用料金全額の50%相当

利用日の1カ月前～前日まで
→ 利用料金全額の100%相当

04 付帯料金等のお支払い

利用料金お支払い後に発生した料金（オプション・時間延長など）は利用日当日キャッシュレス決済にてお支払いください。

※原則、現地決済のみとなります。

搬入出の手順

- ・搬入物がある場合は使用日の**2週間前**までに担当者までのご連絡をお願いいたします。
- ・搬入当日、現場に到着次第、Vlag yokohamaの担当者に電話で連絡し、そのまま荷捌き場に入ってください。※地図参照
- ・駐車が完了したら、荷捌き所受付(管理室)にて、窓口担当者の指示に従い、作業員のバッジとカードキーを受け取ってください。
- ・搬入出が完了した最後も同様、荷捌き所受付(管理室)にて、バッジとカードキーの返却をお願いします。

荷捌き場使用・搬入出のルール

- ・荷捌所開放時間：ホール・スタジオを利用する時間に応じて
- ・停車可能時間：原則**30分** ※**30分を越える場合は事前申請書類の提出が必要なため、担当者へ連絡をお願いします。**
- ・入場可能車両：**高さ3.3m以下、ロング車は不可、重量制限4.0 t 以下**
- ・一度に停められる台数には制限あり。2台以上停められる場合は要相談。
- ・重量物や長尺物を搬入する際には必要に応じて運搬物に養生の設置をお願いします。
- ・作業において発生した梱包材等のゴミは終了後に持ち帰ると共に、作業を行った周辺の環境整備をお願いします。

搬入ルートについて

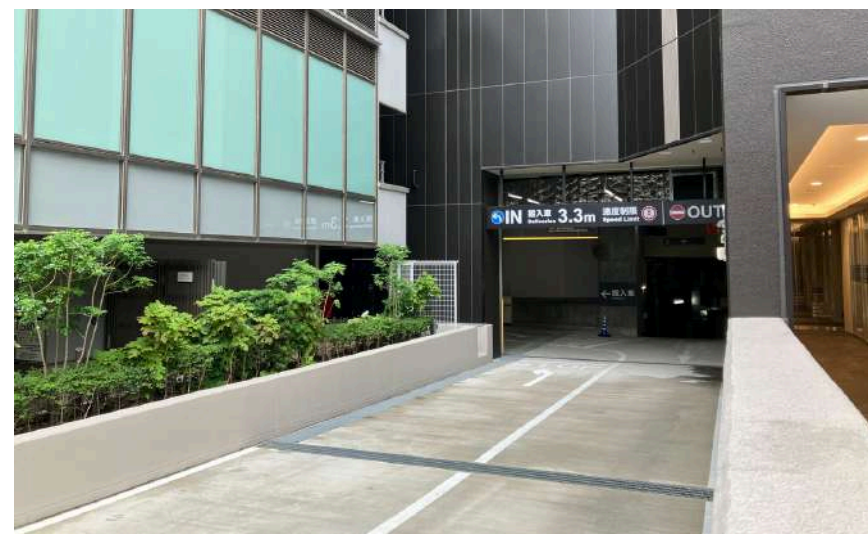

【導線A】 1F→42FへのEV



・EVサイズ

1~42F EV

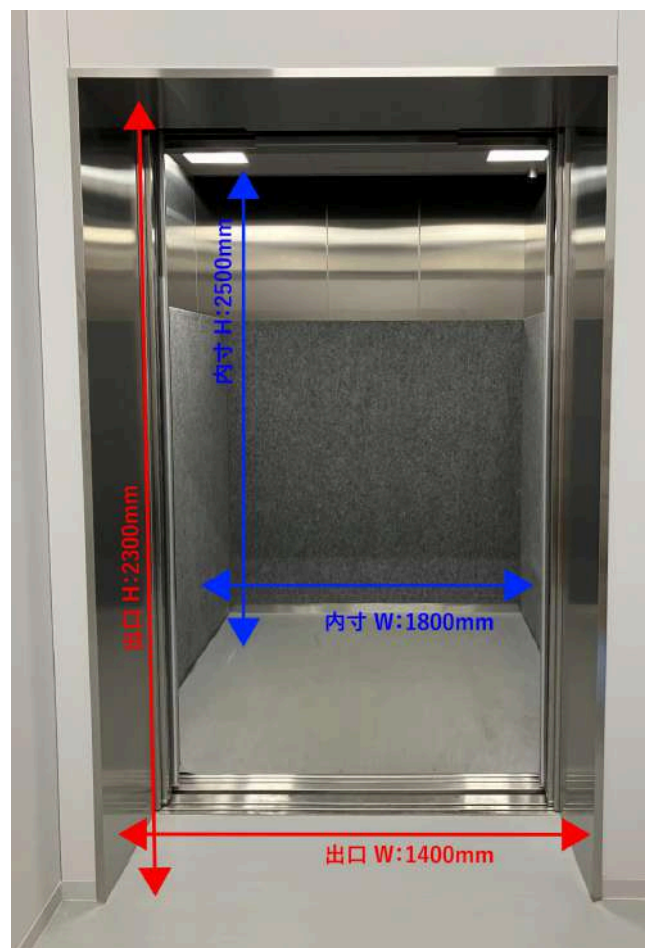

誘導員申請について

- ・ イベント開催時、お客様を案内するための誘導員を1F,2Fに配置希望の方は申請書をお渡しいたしますので、担当者までご連絡ください。
- ・ 誘導する際は看板での設置は不可で、必ず人員での配置をお願いいたします。(POPを手持ちすることは可能です。)
- ・ 申請書は**イベント開催の5日前までのご提出**をお願いいたします。
- ・ 42Fでの誘導については申請不要で、人員の他に看板のお貸出しが可能ですのでPOPや手書きでの掲示が可能です。

前日の荷物の留置について

- ・ イベント前営業日に限り、目安として台車1台程度分であれば追加料金なしで荷物留置が可能ですので担当者までご連絡ください。
(ホール利用状況によっては難しい可能性もあるため、都度ご相談をお願いいたします。)
- ・ **車両搬入や持ち込みの場合は18時まで、配送の場合は14時～18時着の時間指定にてご手配をお願いいたします。**
- ・ 荷物保管場所は、営業時間中にスタッフや併設のワーキングラウンジ会員など特定多数の方の立ち入りがある場所になることをご了承ください。
- ・ 荷物の保管中に起きた汚損、破損については責任を負いかねます。

館内画像の告知への使用について

- ・ イベントの告知物などに館内の写真を使用する際は一度担当者までご連絡ください。(公式写真の利用相談可)

アクセス / 各種リンク

アクセス

〒221-0835 横浜市神奈川区鶴屋町1丁目41番 THE YOKOHAMA FRONT 42階

- ・ 東急東横線・横浜高速鉄道みなとみらい線・JR各線「横浜」駅きた西口徒歩3分
- ・ 横浜市交通局ブルーライン「横浜」駅徒歩8分
- ・ 相鉄本線「横浜」駅徒歩9分

※ホール専用の駐車場・駐輪場はございません。

※THE YOKOHAMA FRONTの駐車場・バイク置場・駐輪場をご利用ください。

横浜駅きた西口からのアクセス

横浜駅直結のはまレールウォークをわたって、THE YOKOHAMA FRONT2階にある専用の直通エレベーターでお越しください。



公式Webページ



Instagram



Facebook



■成果発表会（神奈川県様）



概要：KSAPシード編成果発表会

利用者：神奈川県 様

実施時期：2024年8月頃

区画：HALLのみ

ご利用時間：約7時間

人数：約50名

配置：シアター形式

利用実績

■CM撮影利用



概要：某企業CM撮影

撮影時期：2024年11月頃

区画：Hall+Studio

ご利用時間：7時間

人数：60名程

■社内暑気払い



概要：社内での暑気払い
実施時期：2024年9月頃
区画：Hall+Studio



ご利用時間：5時間
人数：約70名
配置：通常レイアウトからの変形

■映画上映会＋トークショー（映画「自由な学校」）



概要：映画「自由な学校」、その前と後

実施時期：2025年2月頃

区画：Hall+Studio



ご利用時間：約8時間

人数：約80名

配置：シアター形式